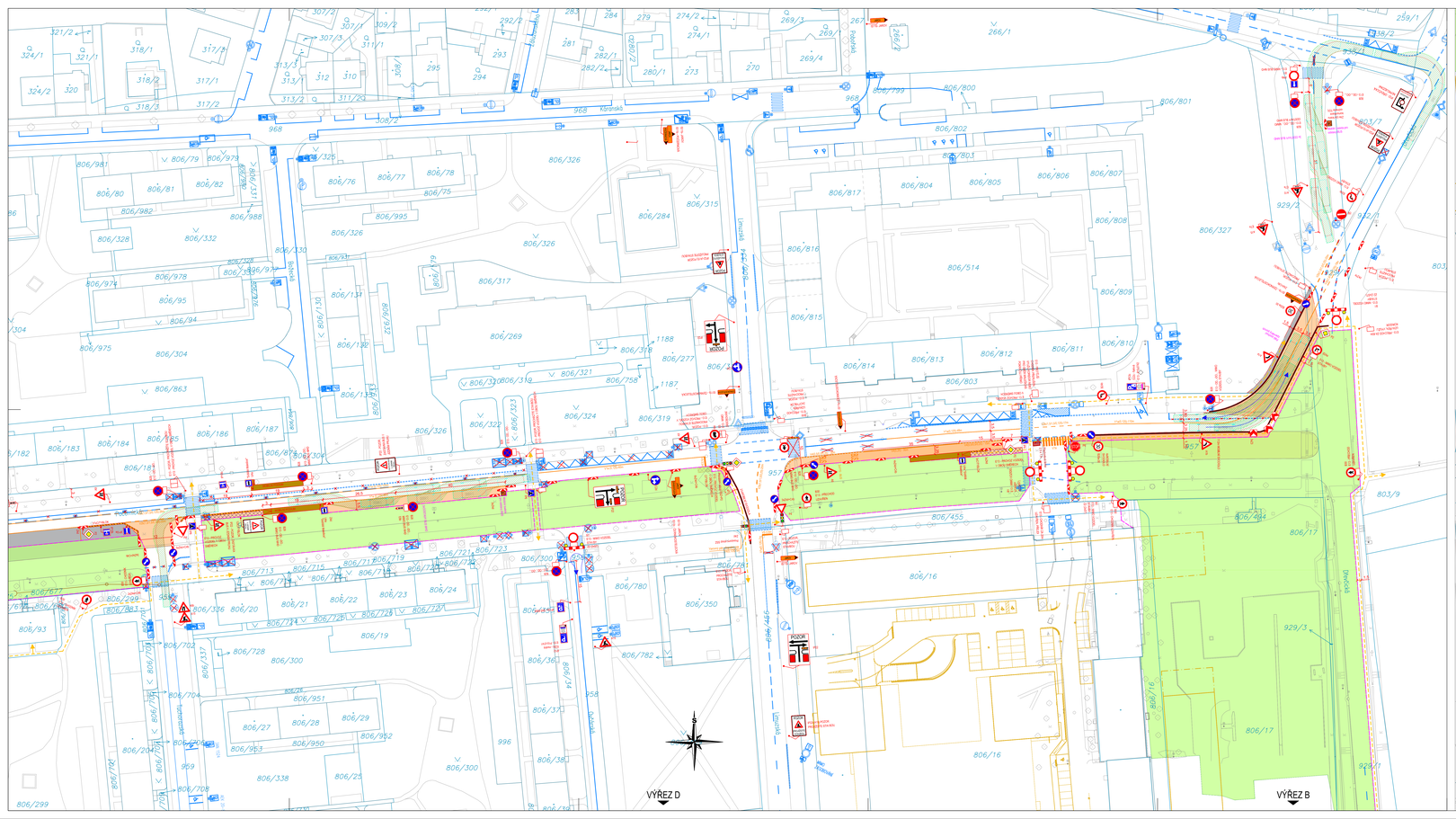
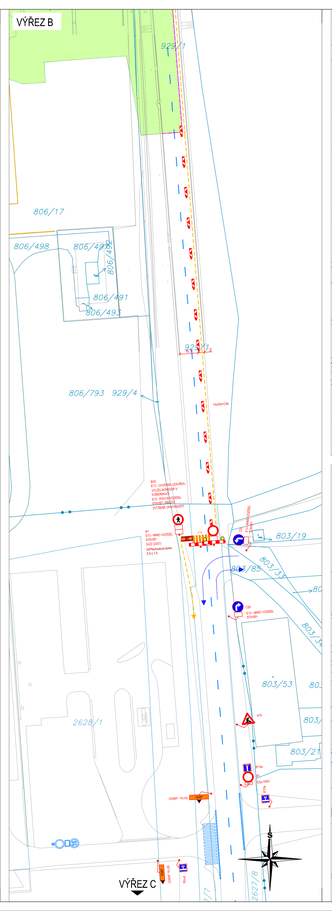
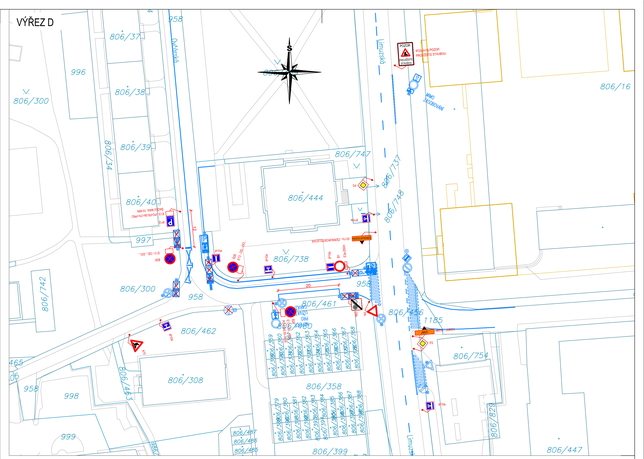
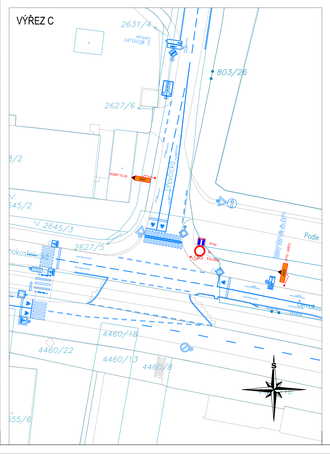








Legenda:

- Provizorní značení
- Stávající značení
- DZ zakryté
- Hranice záboru
- Pěší trasy
- Dopravní směry MD
- Zábor stavby
- Zábor stavby - mobilní / krátkodobý
- Provizorní komunikace - asfaltový povrch
- Provizorní chodník - asfaltový povrch
- Provizorní komunikace - zhutněný recyklát
- Zaměření
- Kataster

POZNÁMKY:

- PĚŠÍ VAZBY BUDOU PO CELOU DOBU STAVBY ZACHOVÁNY V NEJVĚTŠÍM MOŽNÉM ROZSAHU
- ZÁBOR S VYKOPEM OKOLO 20 % PLOCHY OPLOCENÍ (V RÁMCI MIST +cc. DALŠÍ BOD), MOBILNÍ SYSTÉMOVÁ NA TŘECH
- ZAŘÍZENÍ STAVENIŠTĚ A MATERIÁL STAVBY NEBUDE BRÁNIT V ROZHLEDECH NA ZNAČENÍ / KŘIŽOVATKÁCH / PŘECHODECH
- PROVOZNÍ PŘÍSCH KOLEM OLOUPU BUDE VŽDY ZAJIŠTĚN STAVEBU V MIN. 5 m
- VJEZD DO ULIC PŘÍMO SOUSEDÍCÍCH SE STAVBOU BUDE VŽDY MINIMÁLNĚ Z JEDNÉ STRANY ZAJIŠTĚN
- KOTVENÉ ROZMĚRY JSOU V RÁMCI PRUHU JSOU ROZMĚRY MINIMÁLNÍ (V PŘÍPADĚ MOŽNOSTI STAVBA PROJEZD VHODNÉ ROZŠÍŘI)
- RUŠENÉ VOZOVKY PŘÍSLUŠNÉHO SMĚRU JÍZDY / PŘÍSLUŠNÉHO PRUHU BUDE VŽDY ZAJIŠTĚNO
- PLOCHA ZÁBORU STAVBY: 9 stage - 3224m²

Změna	Název změny	Datum	Provedl	Podpis

Investor:	"Společnost TT Počernická"
Generální dodavatel stavby:	SUBTERRA Subterra a. s. Radiová 2248/5 102 00 Praha 9 - Libuň
Správce:	Dopravní podnik hlavního města Prahy, a.s. Sokolovská 42/217, 190 00 Praha 9
Projektant:	METROPROJEKT Praha a.s. Argentinská 1521/38 170 00 Praha 7 Gen. ředitel: Ing. Vladimír Seidl Tel.: +420 296 154 105 www.metroprojekt.cz info@metroprojekt.cz
Stupeň dok.:	METROPROJEKT
Autor: Ing. Kamil Orálek tel.: +420 296 154 217	Podpis:
Název části díla:	TRAMVAJOVÁ TRAŤ POČERNICKÁ
Stupeň:	RDS
Zpracovatelský útvar: S60 - dopravních staveb tel.: 296 154 247	Název části díla: Dopravně inženýrská opatření
Vedoucí útvaru: Ing. Petr Zobal	Podpis: E.9
Odpovědný projektant: Ing. Jan Růžička	Podpis: Název přílohy: Situace - 10.Etapa UZAVŘENÍ UL. DŘEVČICKÁ
Kontrolovал: Hana Ranochová	Podpis: Číslo: 00 Počet listů:
Číslo zakázky: V20/2646	Datum: 06/2025
Formát: 16 x A4	Měřítko: 1:500 Vytištěno: 10.9.2026
Číslo: 06700 01 00 0 000 000 00 00 00 00 00 00 00 00	061